ГЕНЕРАЛЬНЫЙ ПЛАН

городского поселения Инсар
Инсарского муниципального района Республики Мордовия

Карта функциональных зон поселения

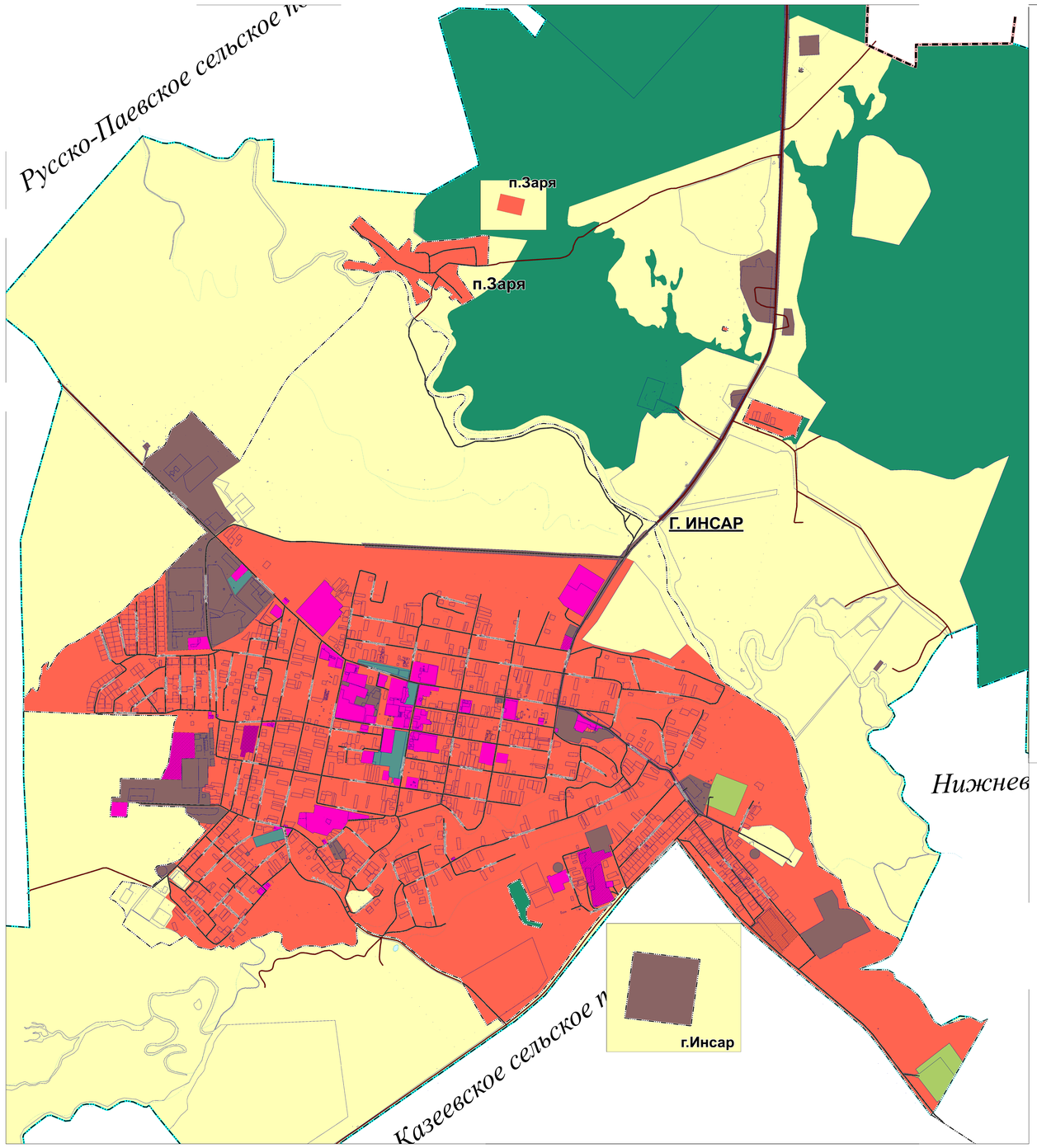

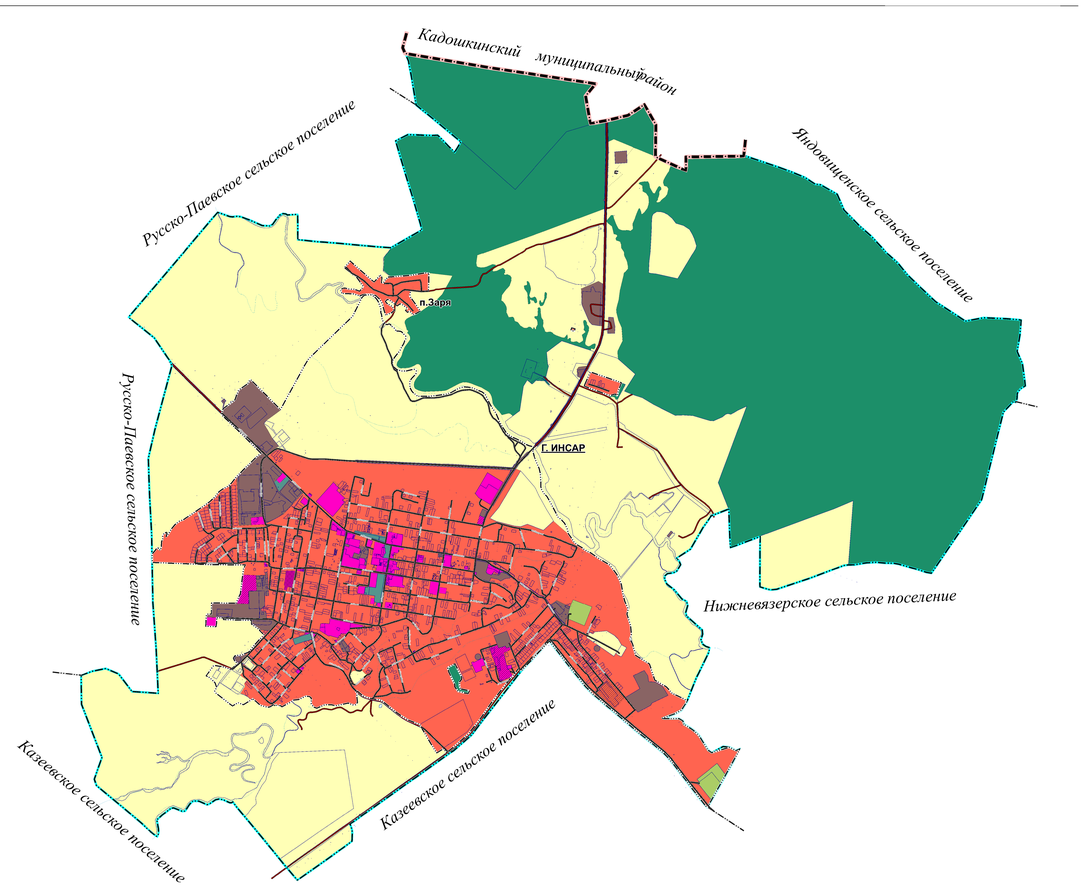

УСЛОВНЫЕ ОБОЗНАЧЕНИЯ

существующие | планируемые

ГРАНИЦЫ ЕДИНИЦ АДМИНИСТРАТИВНО-ТЕРРИТОРИАЛЬНОГО ДЕЛЕНИЯ РОССИЙСКОЙ ФЕДЕРАЦИИ

- Граница муниципального района
- Граница городского поселения
- Граница населенных пунктов
- Граница земельных участков

ФУНКЦИОНАЛЬНЫЕ ЗОНЫ

- Жилая зона
- Общественно-деловые зоны
- Производственная зона, зона инженерной и транспортной инфраструктур
- Зоны сельскохозяйственного использования
- Зона специального назначения

ОБЪЕКТЫ ТРАНСПОРТНОЙ ИНФРАСТРУКТУРЫ

Автомобильные дороги

- Автомобильные дороги регионального или межмуниципального значения
- Автомобильные дороги местного значения

Улично-дорожная сеть городского населенного пункта

- Улицы и дороги местного значения

Изм.	Кол.	Лист	N док.	Подп.	Дата				

Заказчик: Администрация городского поселения Инсар
Инсарского муниципального района Республики Мордовия

Генеральный план
городского поселения Инсар
Инсарского муниципального района Республики Мордовия

Стадия	Лист	Листов
ПМ	1	1

ГЕНЕРАЛЬНЫЙ ПЛАН ГОРОДА

АО «РЕШЕТНЕВСКОЕ»